

社会福祉法人五常会の構成

理事長 土屋大二郎
役員 理事 6 名・監事 2 名
職員数 概ね 225 名
評議員 13 名 第三者委員 3 名

特養「瀬戸の里」の構成

施設長 山本久子
職員数 概ね 55 名
相談員・看護師・支援専門員
介護士 栄養士 調理員 事務員

ご利用案内

原則として 65 歳以上の
高齢者
要介護に該当する方
原則として 中津川
及び 周辺地域の方

施設内見取り図

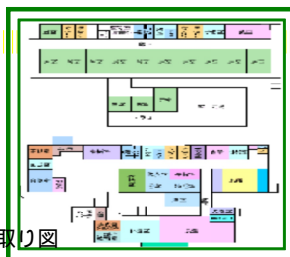

瀬戸の里は、従来型・多床室（4 人室）
（個室・ユニットではありません）

利用料金は

介護保険の適用になりますので、
介護度・個々の収入・介護保険上の
報酬単価等により決定となります。

住み慣れた地域で
継続した人生を

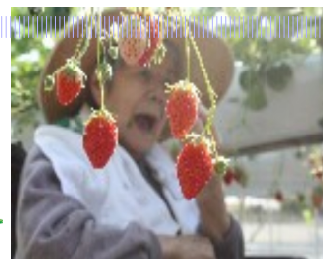

わたしたち、五常会特養ホーム瀬戸の里スタッフは
アツカカーイ心で、なかつがわの笑顔の生活を支えます

職員 一人ひとりが まず「人」としてあるべき姿で。

「仁」仁義・真実・真・誠意
「義」正しいすじみち・義理
「礼」礼儀・相手を敬う
「智」知恵・知る・認識
「信」信義・信ずる・確信

五常の教え、五つの恒常不変の
真理を心に。

心の触れ合いを、
外出の楽しみを、
季節の移り変わりを、
日常生活の中にある喜びを、
一緒に感じられる場所。

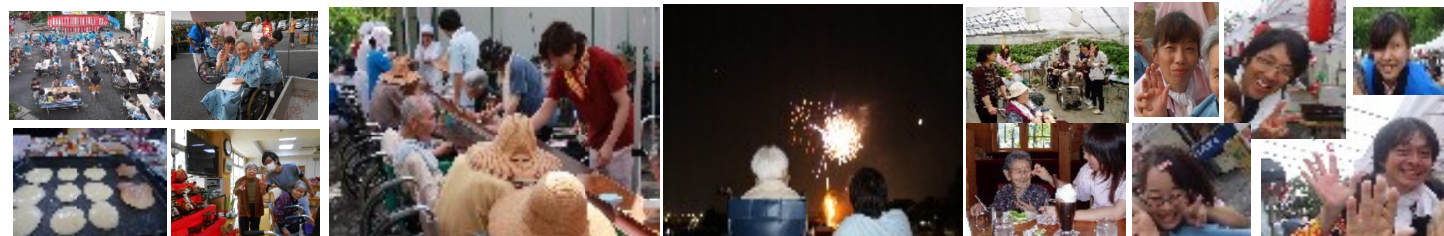

笑顔の出会い。笑顔を引き出す介護の日々。生活の延長の看取りまでを一緒に・・・

経営の方針

あたりまえのことを、あたりまえに...

介護老人福祉施設として、日々の食事・入浴・

排泄そして健康管理など、

お一人お一人の「生活の質」の向上を目指し、
人としての尊厳と、安心・安全が確保されることを

目的とします。

だれもが残存機能を活用しながら

「ふつうの暮らし」、価値感を持てるホーム、

「瀬戸の里に入って良かった」

と言ってもらえるよう

支援します。